

PLAN DE EMERGENCIA DE LA FACULTAD DE MEDICINA

PROCEDIMIENTO EN CASO DE UNA ALERTA

Actualmente se cuenta con:

- **BRIGADA DE EMERGENCIA**
- **BRIGADA DE APOYO**
- **BRIGADA DE EVACUACIÓN**

BRIGADA DE EMERGENCIA

Compuesta por:

- **Centro de Operación**
- **Centro de Comunicación**

El **Centro de Operación –int 52873, int. 2024-** se encuentra en **CONTROL INTERNO (SEGURIDAD)**, elegido por el lugar estratégico que ocupa, cerca de la entrada, aislado de cualquier siniestro, con posibilidad de ser el último lugar a evacuar. Además, se encuentra en el trayecto que realizarían bomberos, SAME, Policía, obteniendo una rápida información.

El **Centro de Comunicación – int 53070/71, int. 2484-** se encuentra en la **Dirección de Higiene y Seguridad en el Trabajo**, 1er. Subsuelo. Desde acá se recibirá la emergencia, se comunicará EL ALERTA, y se informará las directivas a seguir. El Centro de Comunicación ocupa también un lugar estratégico, poco probable de una evacuación inmediata.

El centro de Comunicación al recibir la Alarma, se comunica en forma inmediata con el Centro de Operación, Brigada de Apoyo, Autoridades y da EL ALERTA a la Red de Comunicación.

El ALERTA puede ser:

ALERTA AMARILLO: el Centro de Comunicación queda a la espera de una nueva comunicación de la Brigada de Emergencia (Personal de Control Interno y de Higiene y Seguridad), que habiéndose dirigido hacia el lugar de los hechos informará de la situación.

La Brigada de Emergencia puede comunicar un ALERTA ROJO O VERDE, al Centro de Comunicación quien lo dará a difusión por medio de la Red de Comunicación.

ALERTA ROJO: al recibir esta Alerta, tanto el Centro de Comunicación como quien reciba el llamado de la Red de Comunicación, deberá en forma inmediata, comunicarlo a las brigadas de piso. El Centro de Comunicación, informará a las Autoridades.

ALERTA VERDE: El Centro de Comunicación, informará a las Autoridades y a la Red de Comunicación que pasó la alerta amarilla y se continúa con las tareas normales.

BRIGADA DE APOYO

Compuesta por:

- Servicios Generales
- Mantenimiento

Al recibir el *ALERTA AMARILLO* por parte del Centro de Comunicación, el personal de Servicios Generales abrirá las puertas de salida y se apostarán en los ascensores a la espera de una nueva comunicación, en caso de *ALERTA ROJA*, llevarán todos los ascensores a Planta Baja e impedirán su uso.

Al personal de Mantenimiento, con la *ALERTA AMARILLA*, concurrirán al lugar del hecho, a disposición para el corte de algún suministro.

BRIGADA DE EVACUACIÓN

Compuesta por colaboradores de personal de cada Cátedra, dos por sector y por turno, como mínimo.

Este personal, deberá estar capacitado y entrenado, conocedor del Plan de Evacuación de su sector y la función que le corresponde.

La misión principal es orientar hacia las escaleras correspondientes a las personas que se encuentren en ese momento.

Se tendrá en cuenta que a partir del 5to piso Paraguay, se orientarán a las personas el descenso por las escaleras que se encuentran detrás de los ascensores, evitando la conglomeración con los que vienen descendiendo de pisos superiores.

Dentro de la Brigada se deberá encomendar a alguien para que verifique el “vacío” del piso y ayude a los que tienen dificultad para evacuar.

INSIGNIAS:

La BRIGADA DE APOYO: Chalecos Naranjas

La BRIGADA DE EVACUACIÓN: Brazaletes y Cruces Naranjas

DIAGRAMA DE EVACUACION:

SI EL PROBLEMA ES EN SU PISO,SECTOR O CATEDRA, DEBERA:



DIAGRAMA DE EVACUACION:

SI RECIBE UN LLAMADO DE LA RED DE COMUNICACIÓN, POR FAVOR CONTINUE CON LA MISMA. **ES IMPRESCINDIBLE**

SI TIENE DUDAS SOBRE LA MISMA, COMUNIQUESE AL SERVICIO DE HIGIENE Y SEGURIDAD (53073/71, 2484) O A SEGURIDAD (52837 / 2024)

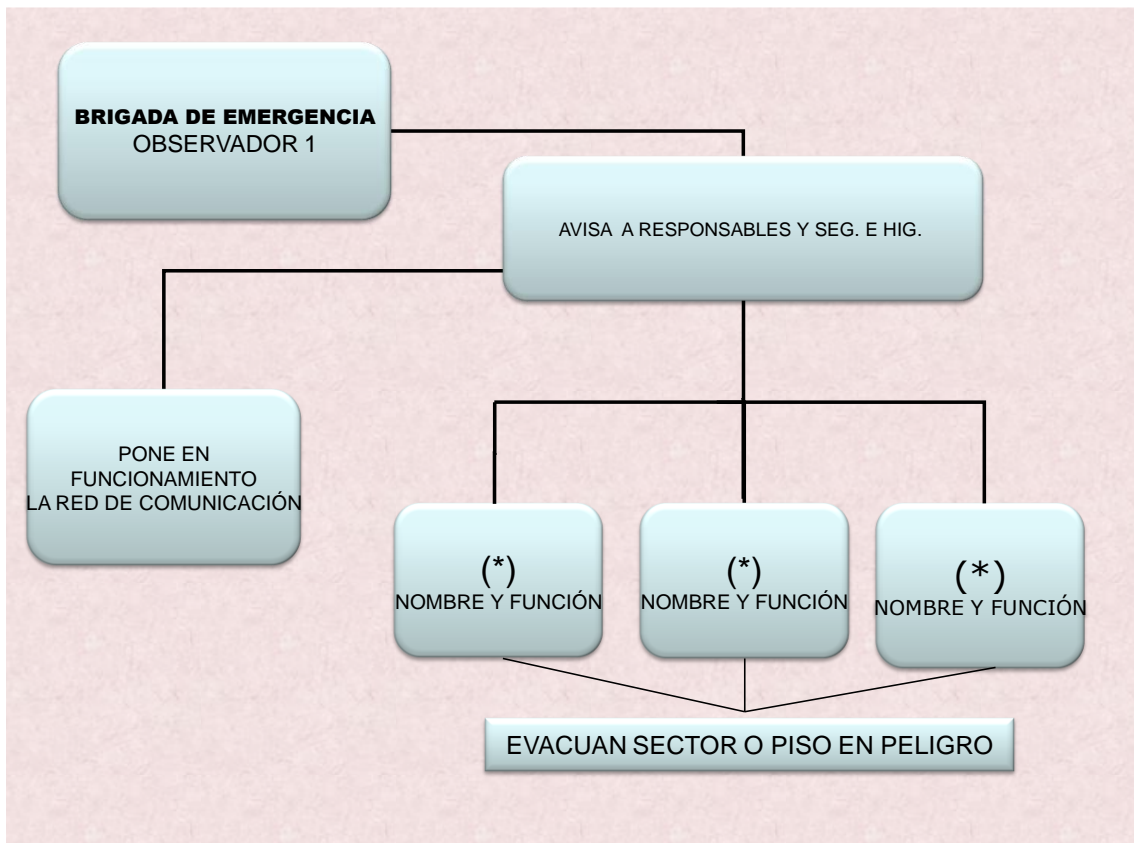
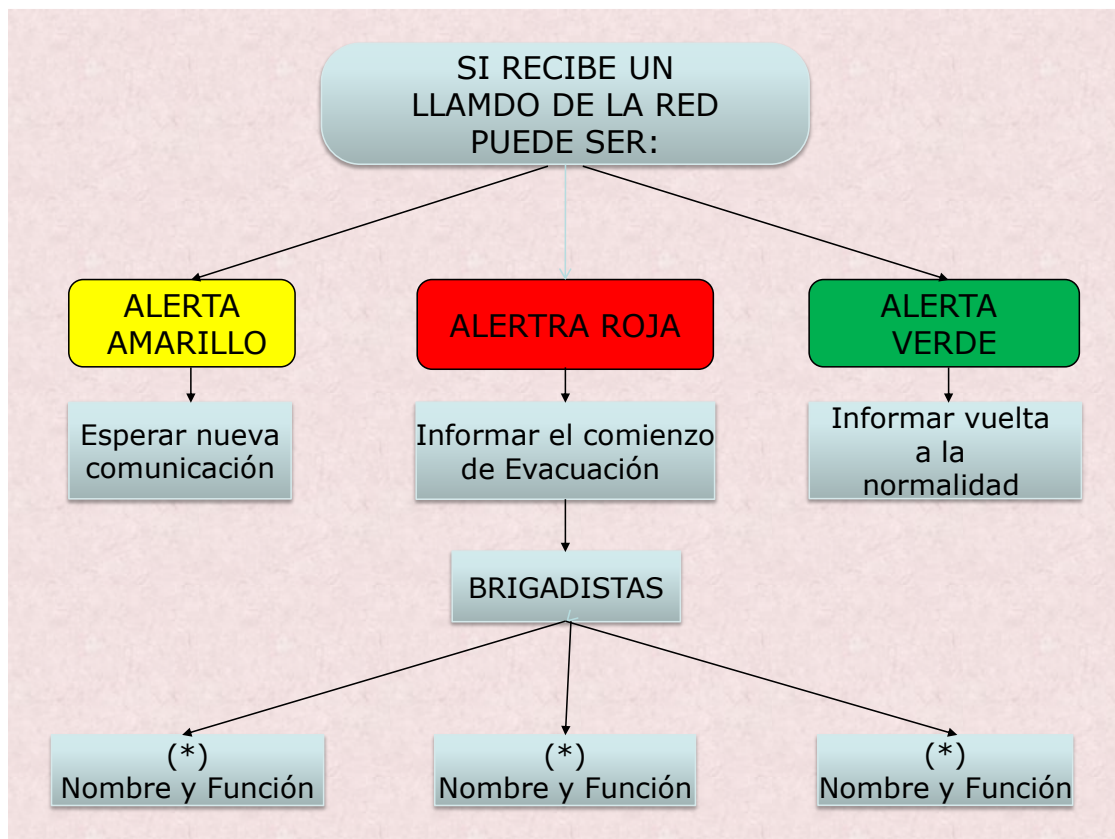

(*)

LAS FUNCIONES PUEDEN SER:

- . Evacuar Aulas
- Evacuar Laboratorios
- . Apertura de puertas por sector
- . Cierre de puertas por seguridad
- . Resguardo de Bioterio
- . Etc.